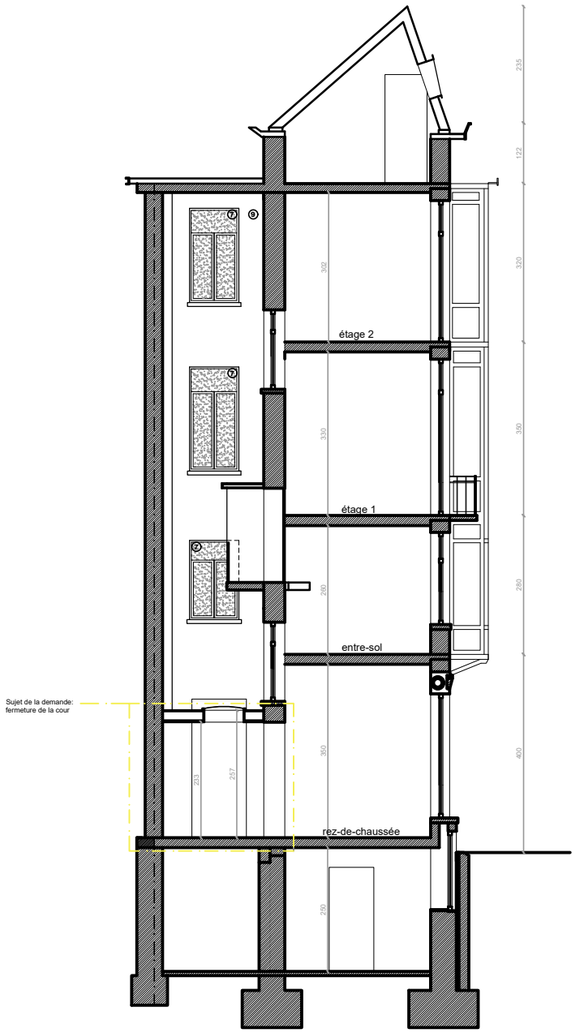


coupe A-B



**Plan de localisaion (1/5000e)**

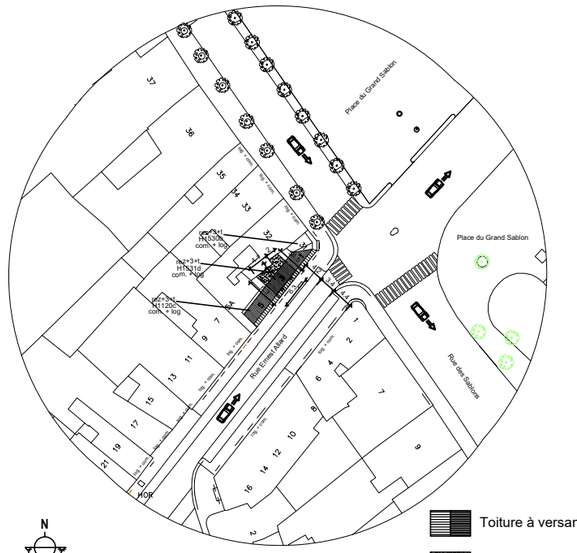


N

**Plan d'implantation 1/500e**
**8ème division - section H**

# Situation de fait

## Demande de permis d'urbanisme

**3 rue Ernest Allard**
**1000 Bruxelles**

## Document de synthèse

**DATE :** 18/05/2026

**DOSSIER :** p353

**PLAN :** A-4

**INDICE:** A

**ECH :** Var.

**MAITRE D'OEUVRE :**

**Mr Paul Baeck et Mme Catherine Claessens**
**rue Waugenée 17**
**7190 Ecaussinnes**


WYDEMANS ARCHITECTE SRL
SOCIÉTÉ CIVILE À FORME DE SRL
**Rue du zodiaque, 8**
**1190 Bruxelles**
**Gsm: 0472 82 99 95 laurent@wydemans.be**
**représentée par Laurent Wydemans**